



## Informatie bevolkingsonderzoek darmkanker

**1** U krijgt een uitnodiging voor een onderzoek.



**2** Het is een onderzoek van uw poep.  
Dit heet ontlastingstest.



**3** Hier staat hoe de test werkt.



**4** Waarom is dit onderzoek belangrijk?



**5** In de darmen kunnen poliepen ontstaan.  
Een poliep is een goedaardig bultje.

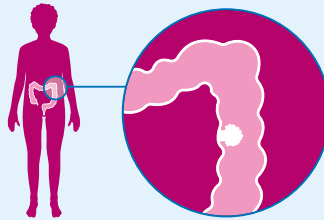

**6** Soms groeit een poliep en verandert in kanker.  
Dit merken mensen meestal niet.

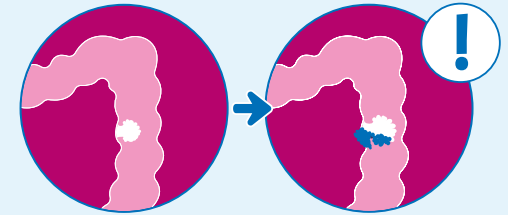

**7** Wanneer bloed in de ontlasting wordt gevonden  
volgt een kijkonderzoek van de dikke darm.  
Hier kan een poliep of kanker ontdekt worden.

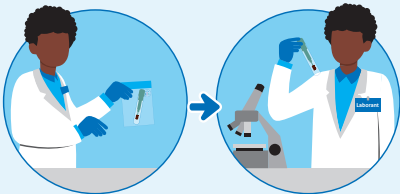

**8** Als het op tijd ontdekt wordt, dan is het meestal  
goed te behandelen.

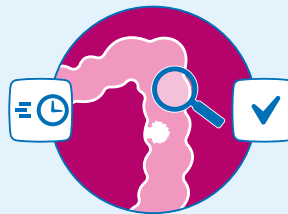

**9** Wilt u meedoen?  
Doe dan de ontlastingstest en lever deze in.

